



Concejo Deliberante de la Ciudad de San Fernando del Valle de Catamarca

SAN FERNANDO DEL VALLE DE CATAMARCA, 27 DE OCTUBRE DE 1988.

EL CONCEJO DELIBERANTE SANCIONA LA SIGUIENTE

O R D E N A N Z A

ARTICULO 1º.- Impónese los nombres a las siguientes arterias del loteo Matrícula Catastral N° 6890 en Barrio La Chacarita según Anexo I:

a)-Sentido Este - Oeste: Calles Copacabana, Fiambalá, Medanitos, Huaco y Antinaco.

b)-Sentido Norte - Sur: Calles Chaquiago desde Avenida Presidente Castillo, Amanao y Aconquiya.

ARTICULO 2º.- Comuníquese a Intendencia, insértese en los Registros Oficiales del Departamento Ejecutivo y Concejo Deliberante, publíquese y Archívese.

Dada en la Sala de Sesiones del Concejo Deliberante de la ciudad de San Fernando del Vale de Catamarca, a los veintisiete días del mes de octubre del año mil novecientos ochenta y ocho.

O R D E N A N Z A N° 1684/88

Expte N° 611-C-88

MANUEL A. DALMAIDA
PRESIDENTE
CONCEJO DELIBERANTE
JOAQUIN HORACIO ARROYO
SECRETARIO GENERAL

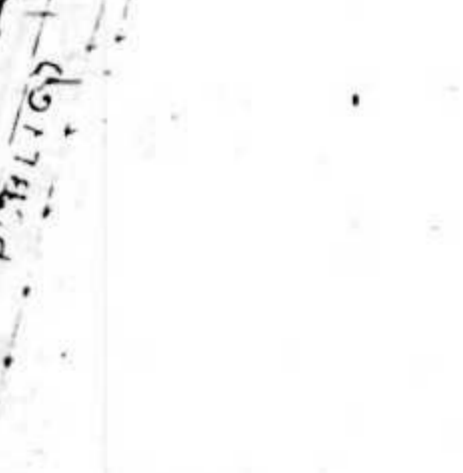
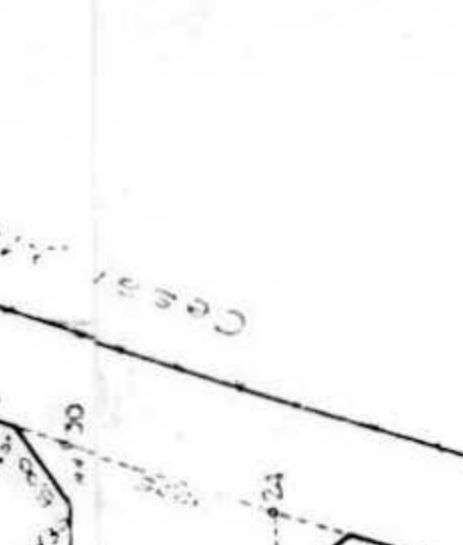
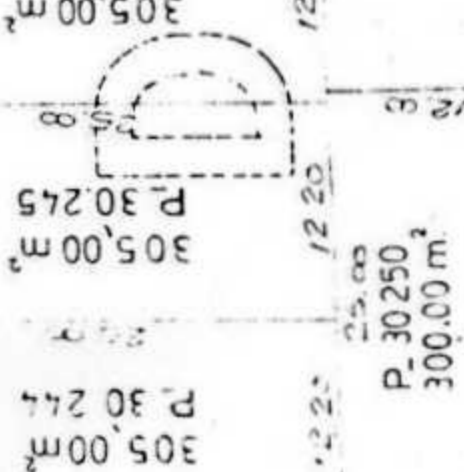
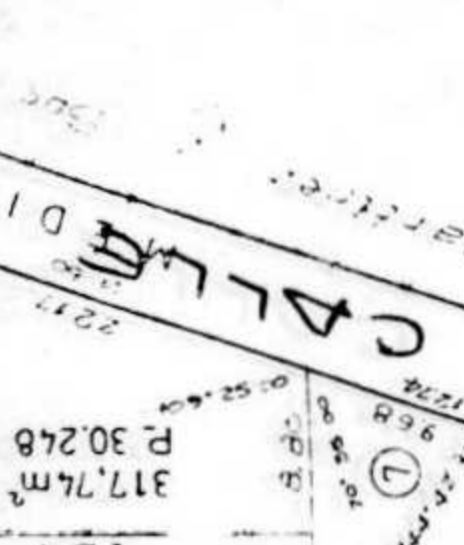
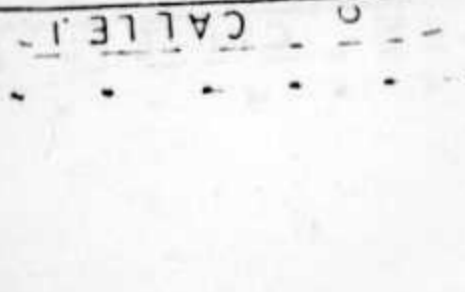
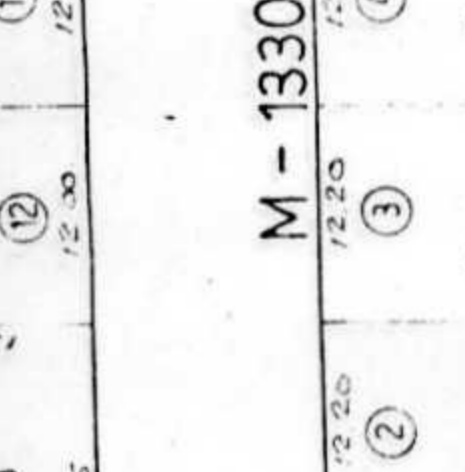
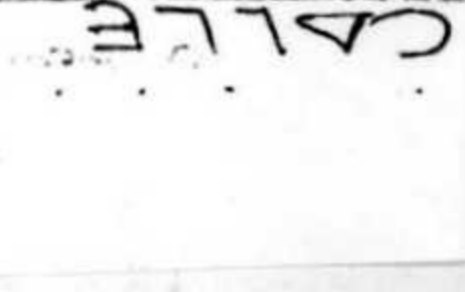
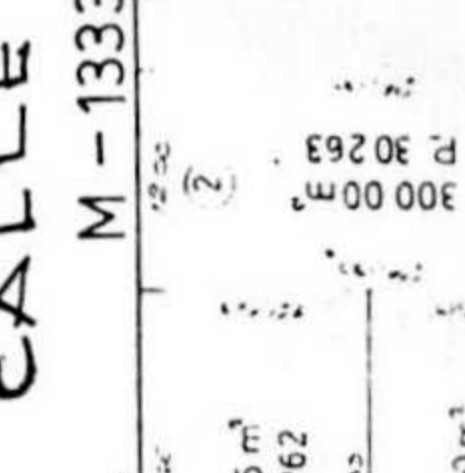
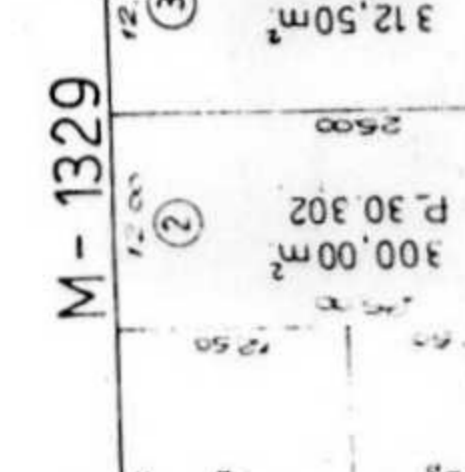
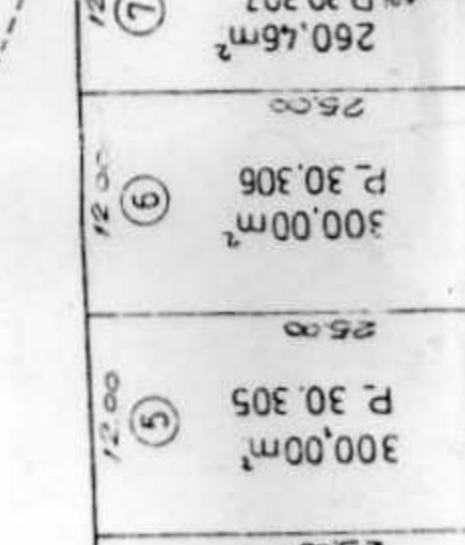
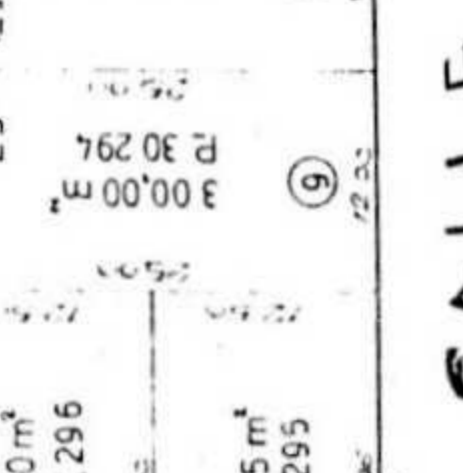
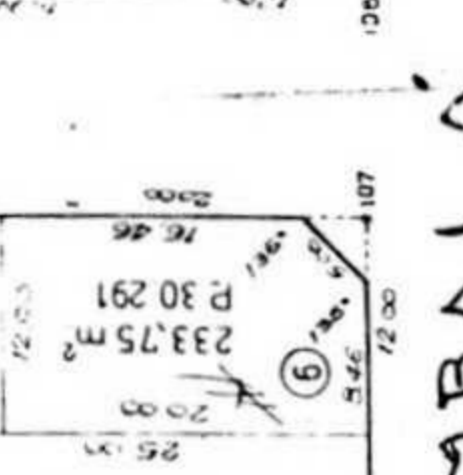
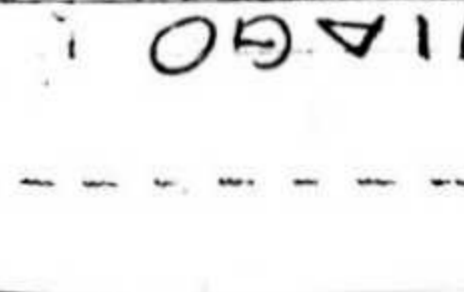
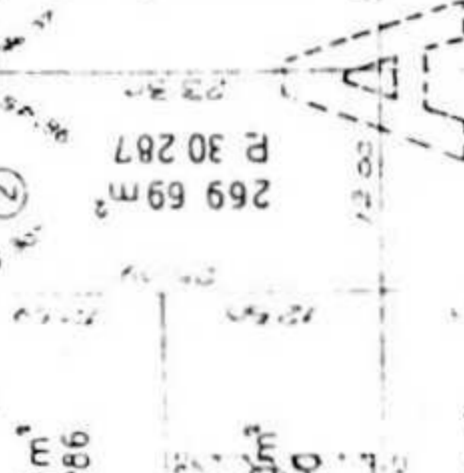
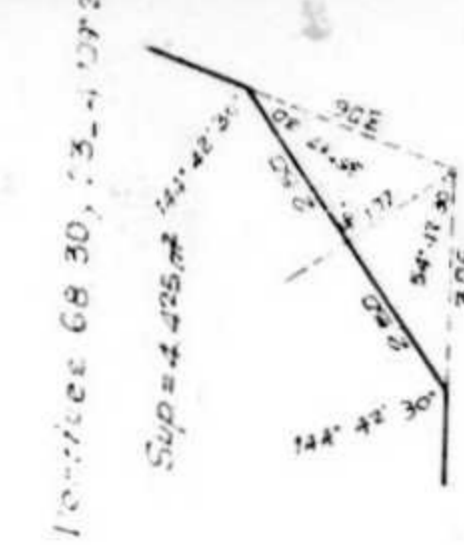
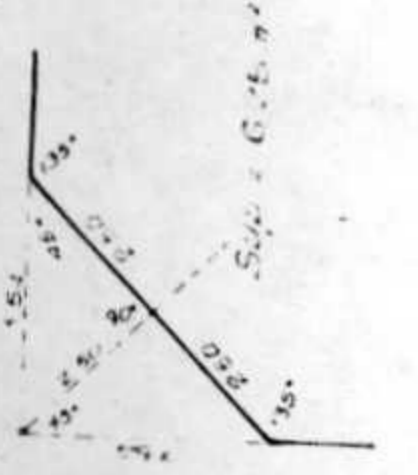
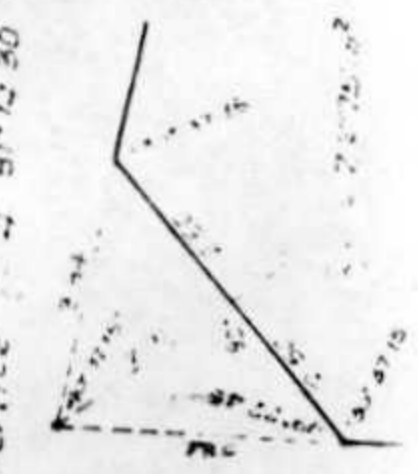
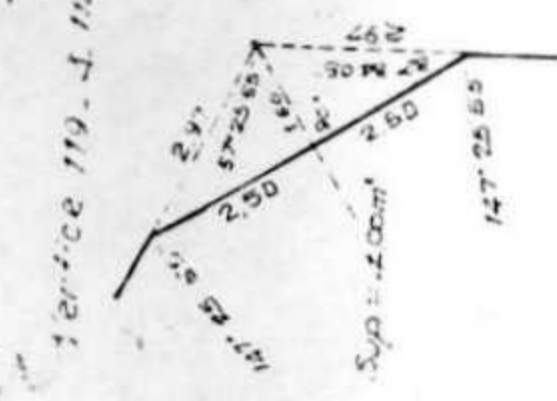

NOTA
 La diferencia en ma
 según muestra sobre
 según figura se debe
 a errores de la medid
 a de este terreno.
 Considerar que la in
 de medición por
 a de los datos, fuer
 a de la misma
 a de la misma

ANEXO
 Juan